

Acceso al diagnóstico HIV y Sífilis

Provincia de Buenos Aires

Dr. Daniel Carrio

Dirección de HIV, ITS y HV de la Provincia de Buenos Aires



Meta : 90% personas con VIH diagnosticadas – 90% en tratamiento y 90% con carga viral indetectable



Implementación de centros de testeo con TR en centros de salud y campañas en espacio público.

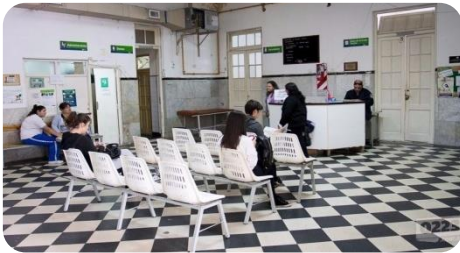

Capacitación de los equipos del primer nivel de atención para asesoramiento pre y post



Fortalecimiento de los circuitos de referencia con los laboratorios del nivel central



140.000 personas HIV +

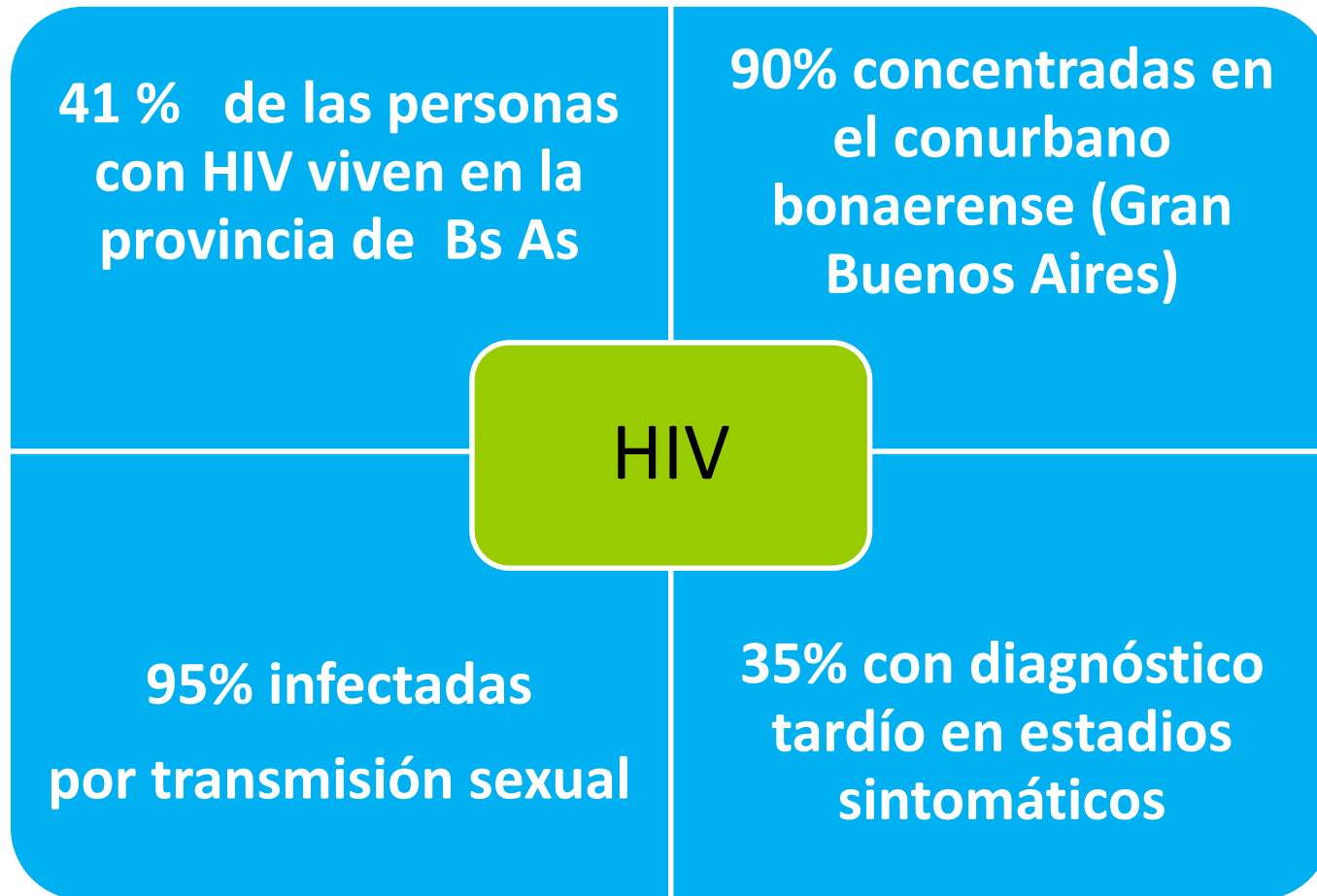

Diagnostico Tardío-Carga Linfocitaria

Carga linfocitaria T CD4. Acumulado 2012-2015. % de cada punto de corte. PBA n = 2460

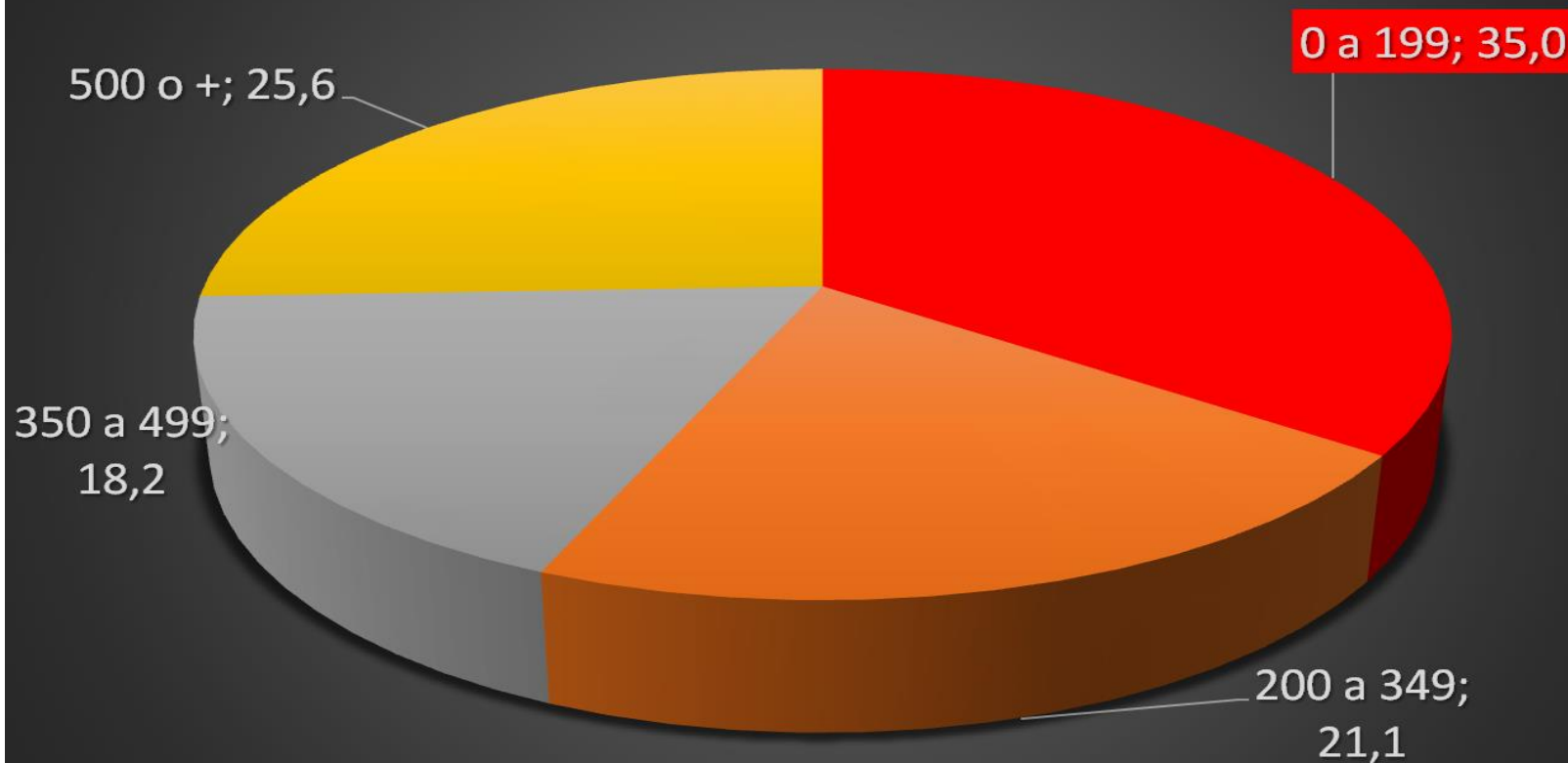

OBJETIVO

**Disminuir la CV a valores
indetectables**

Acercar el diagnóstico a la población

CENTROS DE TESTEO

Dirigidos a la población general

Entrevista pre test

Testeo

Devolución post test

Resolución 1340/2013

Ministerio de Salud

SALUD PUBLICA

Recomendaciones para la implementación de Test Rápidos en el diagnóstico de HIV y otras ITS.

.....

- Se deben utilizar tests rápidos validados por la Administración Nacional de Medicamentos, Alimentos y Tecnología Médica (ANMAT).

- Las instituciones que utilicen test rápidos deberán desarrollar los procesos de capacitación a los equipos de salud, necesarios y pertinentes para la correcta implementación de la técnica rápida a ser utilizada, conforme las recomendaciones, que oportunamente emita el Ministerio de Salud de la Nación a través de la Dirección de Sida, ETS y Hepatitis Virales.

- Los equipos de salud que utilicen test rápidos deberán desarrollar los controles de calidad del proceso diagnóstico conforme las recomendaciones del Ministerio de Salud de la Nación a través de la Dirección de Sida, ETS y Hepatitis Virales, debiendo estar bajo la supervisión de un profesional bioquímico todo el proceso de capacitación, monitoreo y control de calidad.

.....



G O B I E R N O D E L A P R O V I N C I A D E B U E N O S A I R E S
2019 - Año del centenario del nacimiento de Eva María Duarte de Perón

Resolución

Número: RESOL-2019-17-GDEBA-SSASPMSALGP

LA PLATA, BUENOS AIRES
Lunes 25 de Febrero de 2019

Referencia: Test rápidos

**EL SUBSECRETARIO DE ATENCIÓN
DE SALUD DE LAS PERSONAS
RESUELVE:**

ARTÍCULO 1: Aprobar el uso de Tests rápidos para el diagnóstico de VIH y otras ITS, en los Centros de testeo habilitados, que cumplan con las Recomendaciones y disposiciones establecidas en el Anexo I de la presente disposición.

ARTÍCULO 2: Promover el uso del Test rápido para el diagnóstico de la infección por VIH y otras ITS conforme lo dispuesto en el Anexo I (IF-2019-03815230-GDEBA-DEVSHVMSALGP de esta resolución y según los algoritmos vigentes.

ARTÍCULO 3: Comunicar, publicar. Cumplido archivar.

Capacitaciones



Implementación de Centros de Testeo Rápido para VIH en Regiones Sanitarias priorizadas

- Conformación de un equipo central para capacitación de efectores de las regiones sanitarias en el proceso de implementación del test rápido para VIH en el primer nivel de atención
- Capacitación de bioquímicos de cada laboratorio de referencia para el proceso de monitoreo y control de calidad de los centros de testeo
- Capacitación territorial en Municipios de las Regiones Sanitarias
- Adquisición y gestión de los insumos necesarios para los centros de testeo

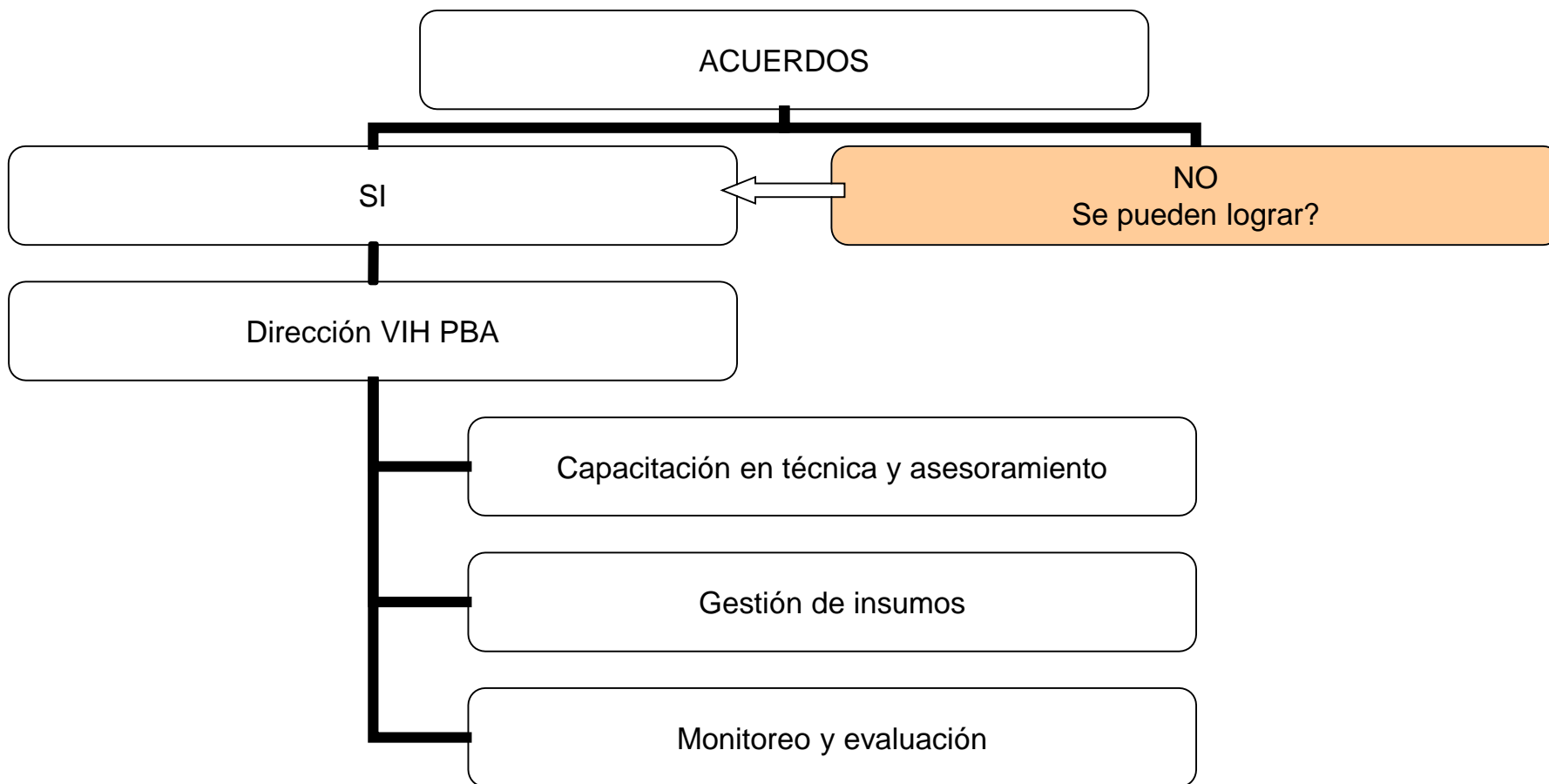

Campañas en Espacios Públicos



Dirección de VIH/ITS/ y HV de la Provincia de Buenos Aires



SIFILIS



Casos de sífilis en adultos en PBA

Fuente: SNVS-SIVILA

Casos de Sífilis en la PBA

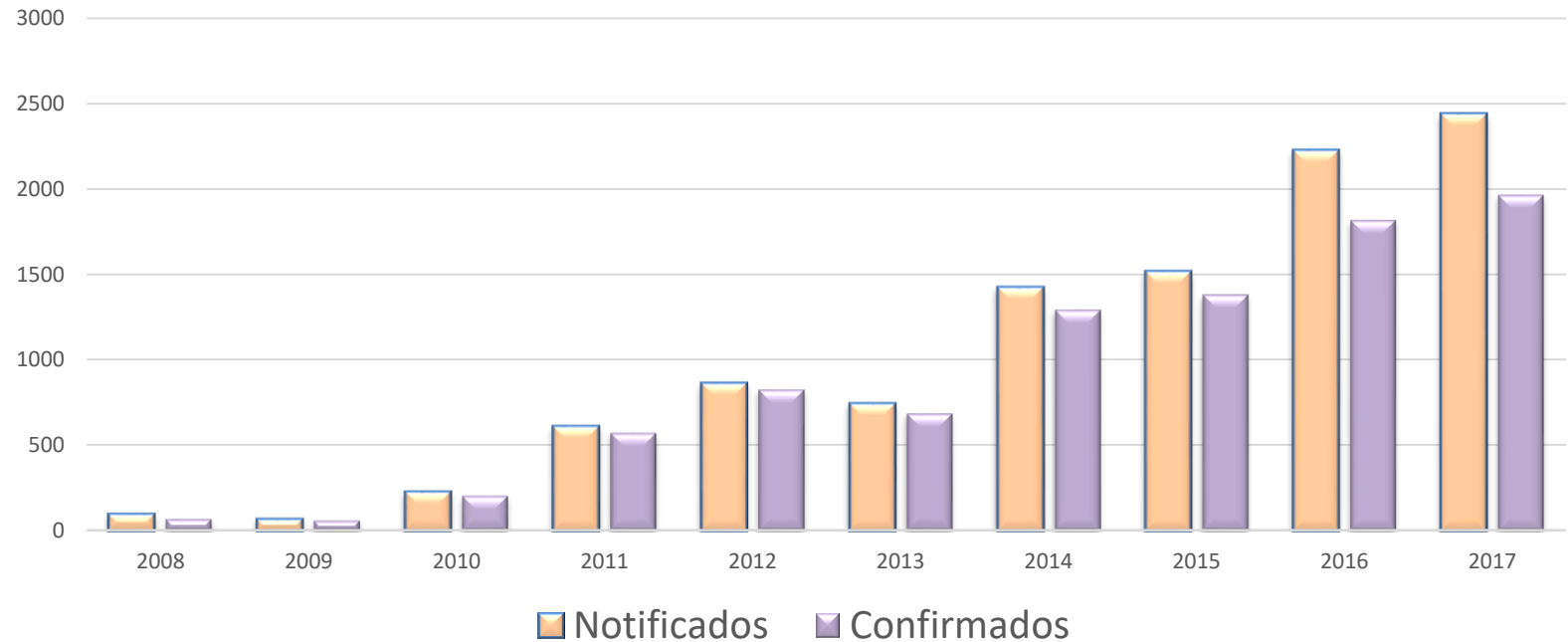

Casos de Sífilis en Embarazadas en la PBA

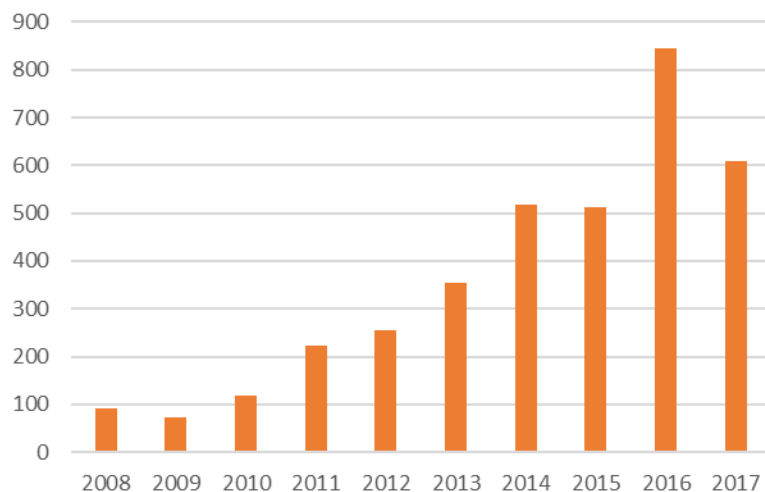

Casos de Sífilis Congénita en la PBA

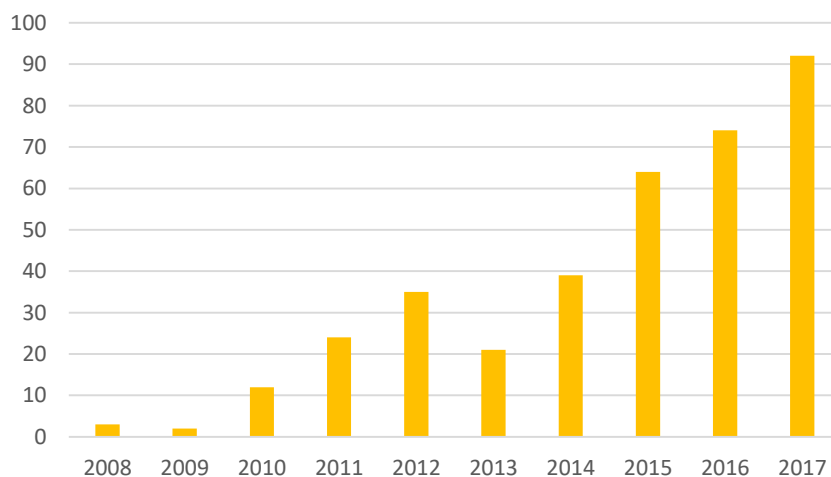

Fuente: SNVS-SIVILA

Sífilis congénita Epidemiología SISA País y PBA

Año	Tasa de incidencia SC por mil NV 2018 (250.782)	
2018	2.41 ‰	(606 casos SISA)
2019	2.48 ‰	(622 casos SISA)

META ETMI PLUS < 0.5‰ NV



CENTROS DE TESTEO

Dirigidos a la embarazada y a sus parejas

Centros periféricos o
Unidades sanitarias
especializadas en
obstetricia

Diagnóstico de Sífilis Materna en el Primer Nivel de Atención

Utilización del Test Rápido (TR)



El algoritmo diagnóstico que se llevará a cabo con TR TP, será el siguiente en el caso de embarazadas y su/s parejas:



Anexo N° 8 – Algoritmo de diagnóstico y tratamiento con utilización

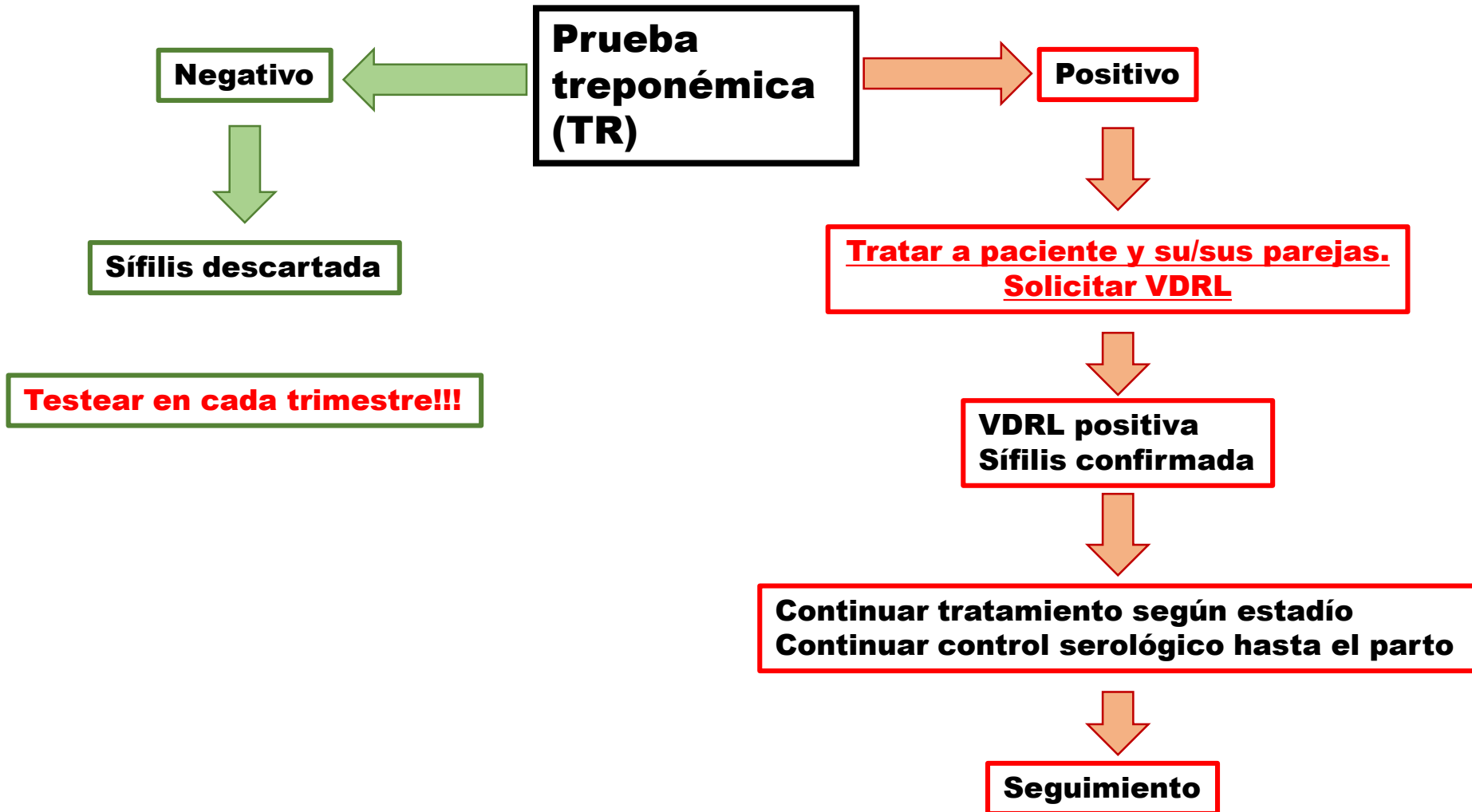

Estrategia para la prevención de sífilis materna y congénita-agosto 2019

Testeados	Numero test/+	prevalencia
Global	1825/318	17%
Mujeres	1417/202	14%
Hombres	408/116	28%

Solamente se testeó un 29 % de las parejas y de ellos 28% fueron reactivos

Obstáculos



Diagnóstico de laboratorio



Test rápido para TP



Aplicación de penicilina benzatínica en PNA.



Documento
aplicación de
penicilina en PNA



Inclusión de la pareja masculina

Metas de eliminación, diagnóstico y tratamiento

- El fin último de la iniciativa regional es eliminar de la Región de las Américas la transmisión maternoinfantil del VIH y la sífilis para el 2020.

Las metas de eliminación son las siguientes:

- *Reducir la tasa de transmisión maternoinfantil del VIH a 2% o menos-2020*
- *Reducir la incidencia de la sífilis congénita (incluidos los mortinatos) a 0,5 casos o menos por 1.000 nacidos vivos-2020*

Infección por el VIH y sífilis

- **Aumentar a un 95% o más la cobertura del diagnóstico de la infección por el VIH y la sífilis en las embarazadas.**
- **Aumentar a un 95% o más la cobertura del tratamiento adecuado de la infección por el VIH y la sífilis en las embarazadas.**

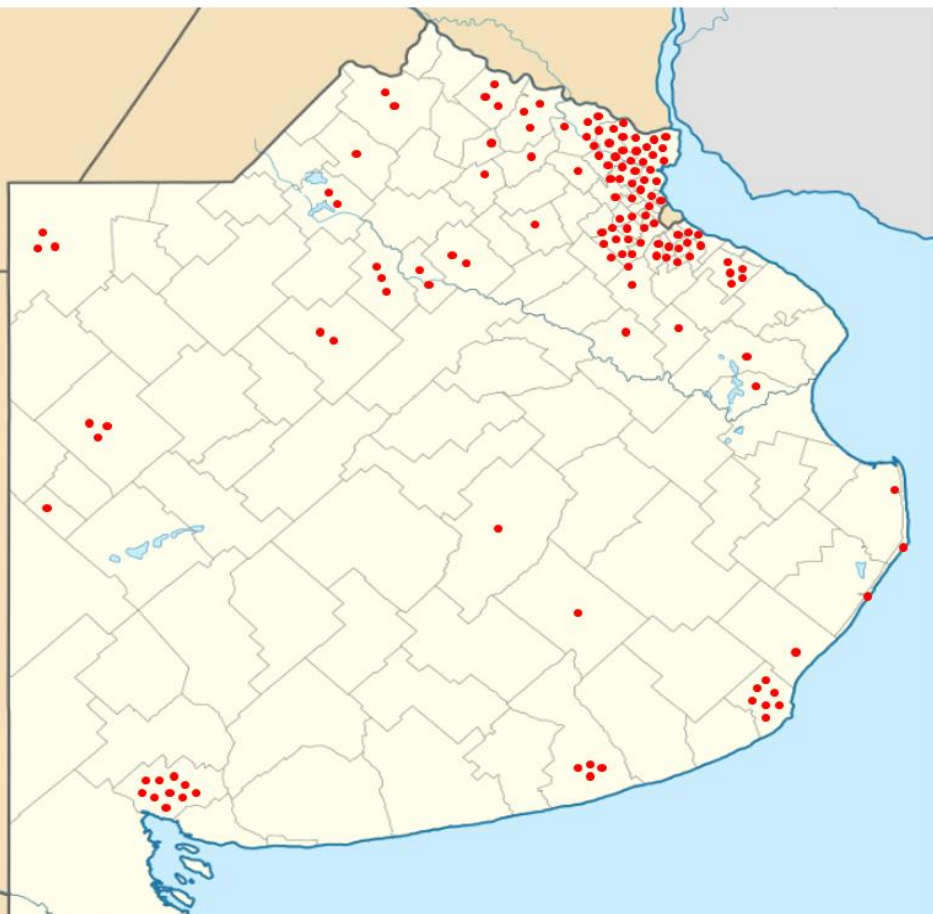

208 Centros de testeo rápido de HIV

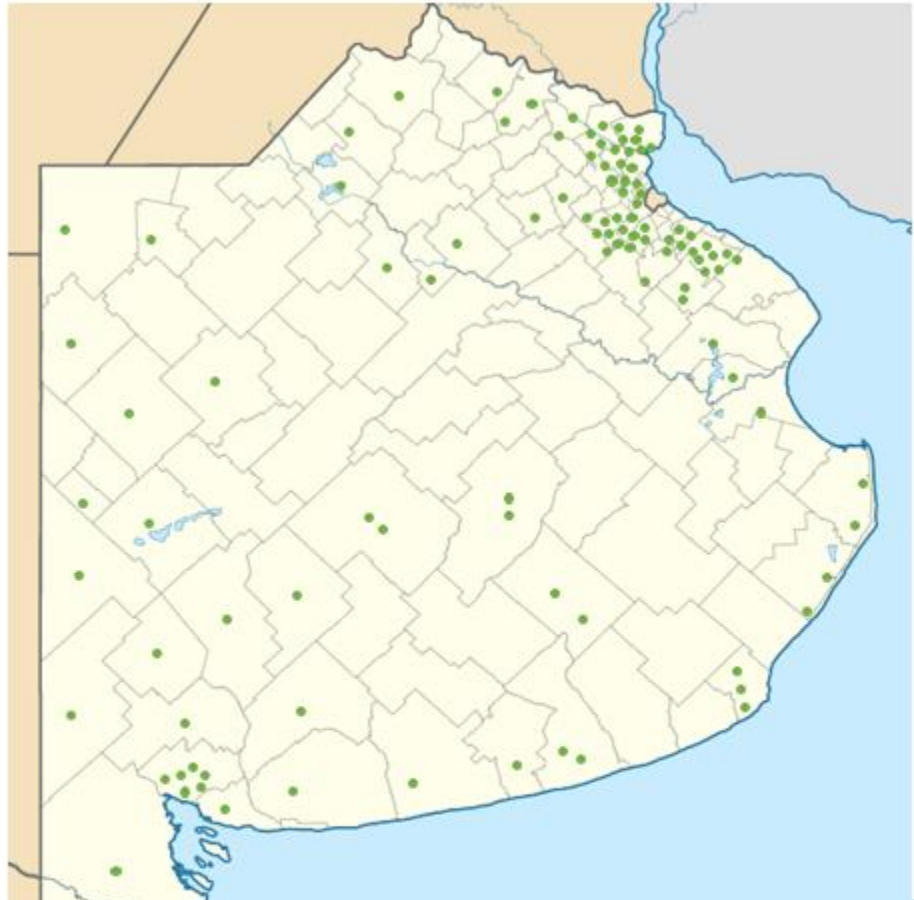

143 Centros de testeo de Sífilis





MUCHAS GRACIAS

Dirección de HIV, SIDA, ITS y Hepatitis Virales
Ministerio de Salud de la Provincia de Buenos Aires
Av. 51 N° 1120 Piso 5° Oficina 518 - La Plata (1900)
Tel/Fax: +54 221 429-2981 / 429-2985
Mail: ba.vihsida@gmail.com
ba.laboratorio@gmail.com